

לוח שינויים ועידכונים

הערות :

המידות לית קיר חצוני הם מידות הולנות

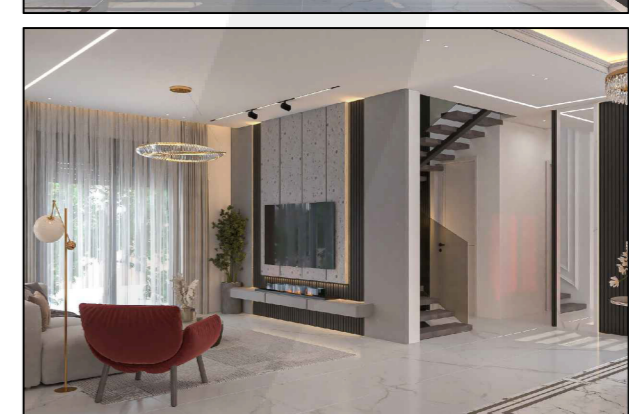
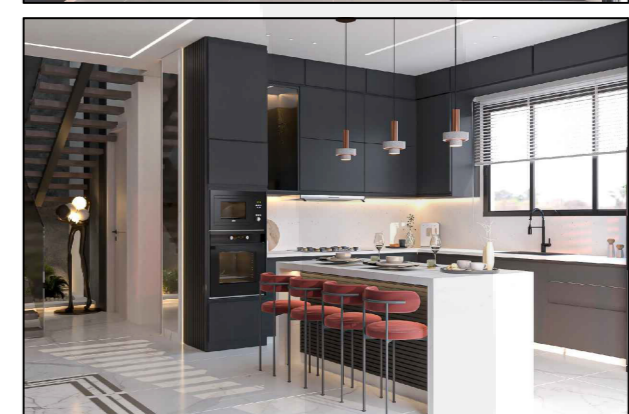
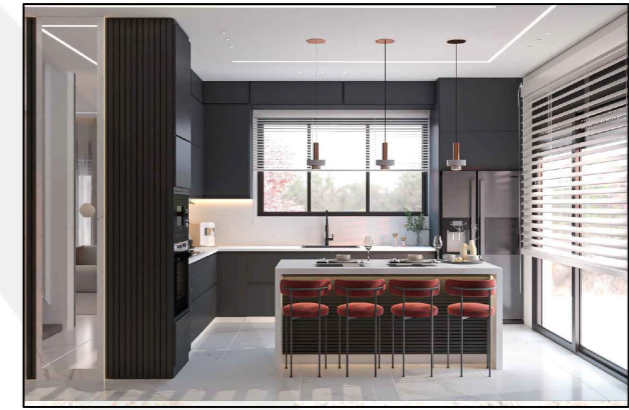
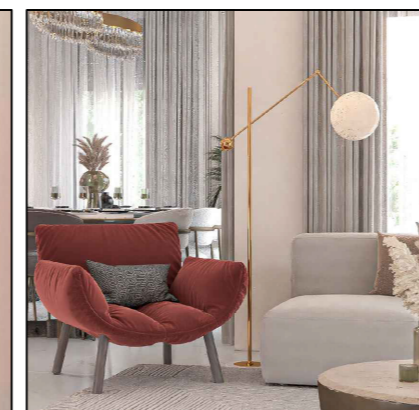
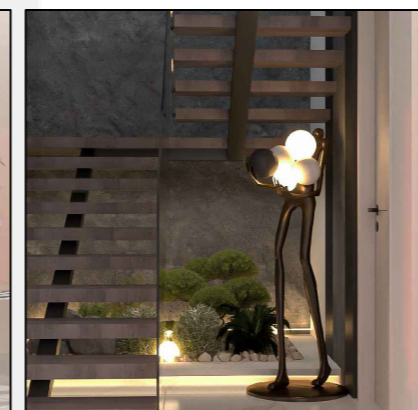
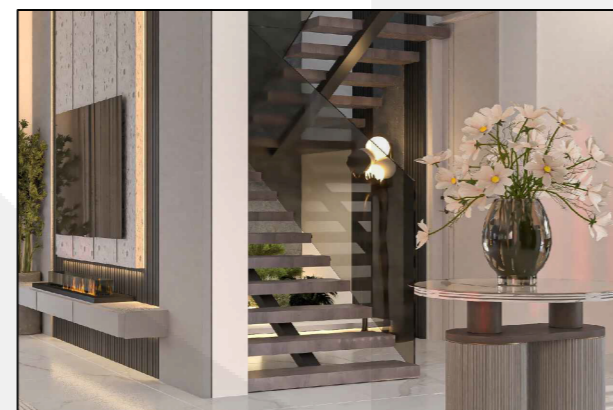
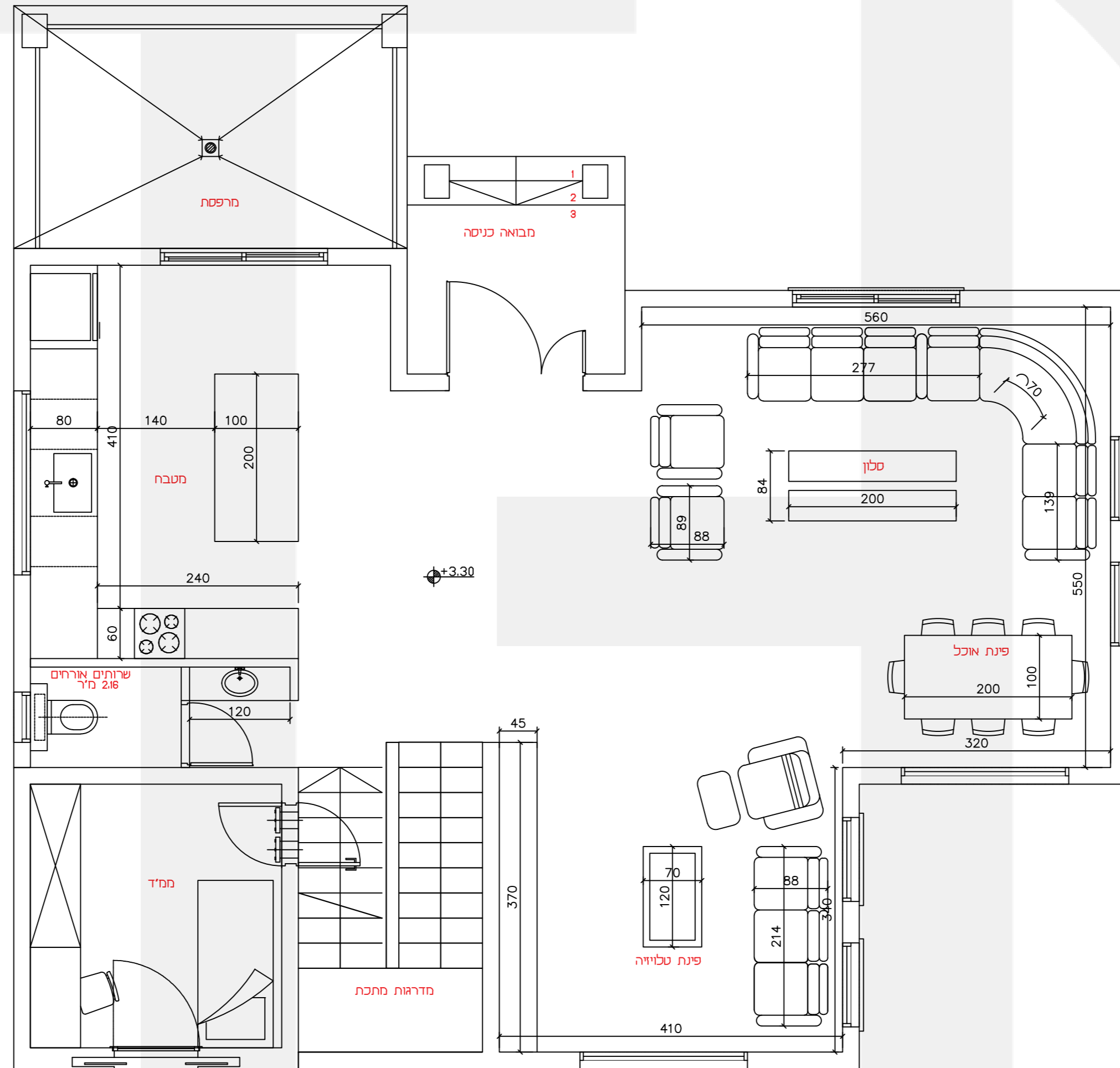
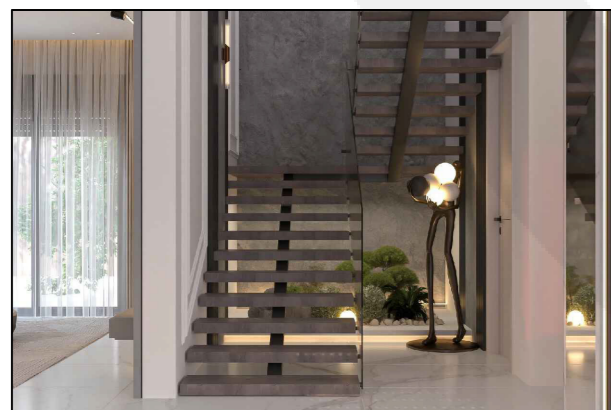
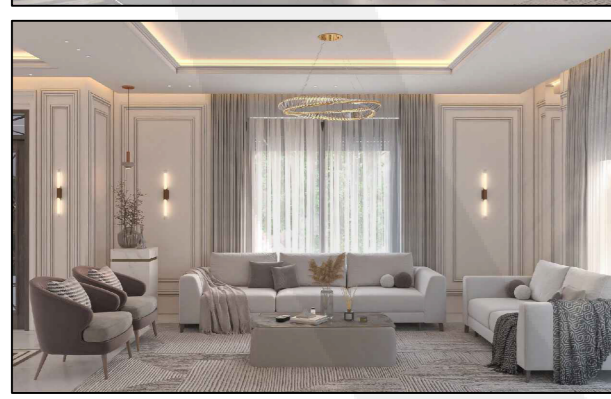
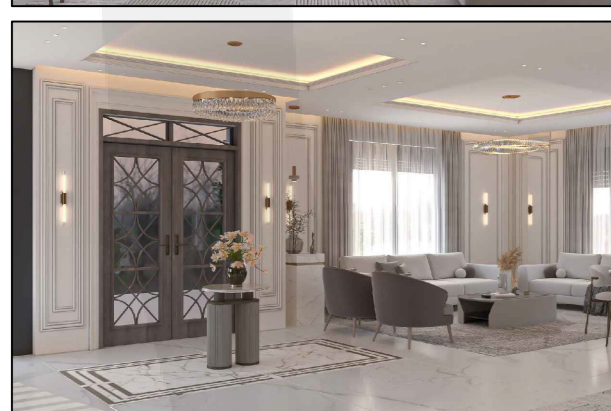
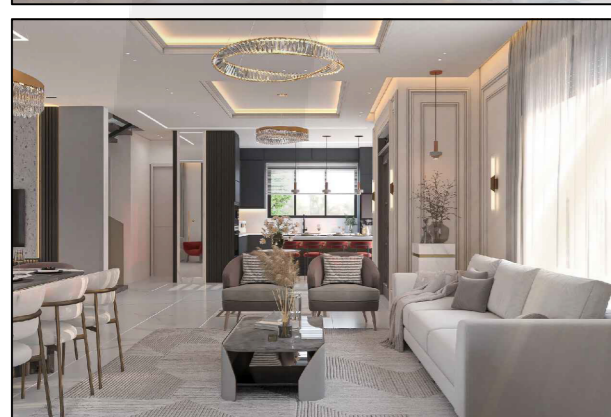
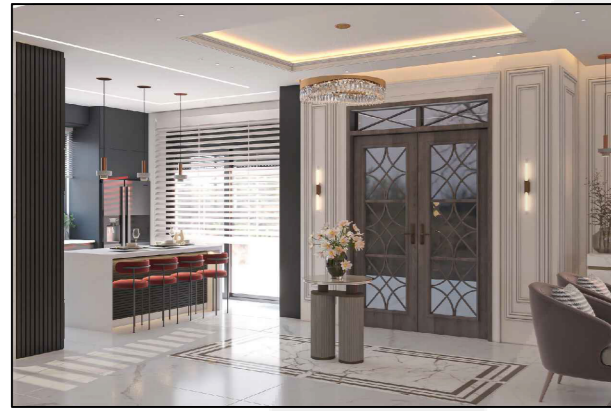

המבצע אחראי לבדיקת המידות ולהתאמתן למקום. על המבצע לבקר את כל המידות ועל כל טעות או אי התאמה עליו להודיע למתכנן. אין לקבוע גדלים ע"י מדידה בשרטוט. כל הזכויות שמורות למתכננים אין להעתיק, לשנות או להשתמש בתוכנית וברעיונות הגלומים בה ללא אישור מפורש.

לעיון למכרז לביצוע

שם הלקוח: עאטף אדרים

חש' גיליון: 1
שם הגיליון: תכנית העמדה

קנ"ח: 1-50
תאריך: 21.07.24

תכנון : טאהר חסן

טל : 0545845812

